



# BIBELEN TIL ALLE ØSTFOLD

## ARBEIDSDOKUMENT – LOKALE ARBEIDSGRUPPER

Sist oppdatert 23.11.17

[www.bibelentilalle.no](http://www.bibelentilalle.no)

Bankkonto:  
3000 30 45788  
Vipps nr: 13677

Email: [post@btao.no](mailto:post@btao.no)

# Innholdsfortegnelse

I.	<b>Overordnet mål</b> .....	2
	Overordnet mål	
	Grunnlag	
II.	<b>Organisering</b> .....	2
	Styret	
	Komiteer	
	Lokale arbeidsgrupper	
	Dataverktøy	
III.	<b>Økonomistyring – eierskap – juridisk enhet</b> .....	4
	Kostnadsberegning per kommune	
	Spørreundersøkelser	
	Suksessfaktorer	
IV.	<b>LOKALE ARBEIDSGRUPPER</b> .....	5
	De lokale arbeidsgruppene sine oppgaver	

# Overordnet mål

Bibelen til Alle Østfold er en økumenisk, frittstående, kristen, ikke-kommersiell forening. Foreningen ble stiftet 17.02.2016, etter ca. to års kartlegging og forberedelse. Satsingen Bibelen til alle er initiert av den tverrkirkelige misjonsorganisasjonen Ungdom i Oppdrag (UIO), og etter hvert også i samarbeid med Bibelselskapet. Selve aksjonen med utdeling av bibler til alle privathusholdninger i Østfold, er tenkt gjennomført så snart vi har nok midler til å bestille biblene.

## Overordnet mål

Tilby en Bibel til alle privathusholdninger i Østfold, kostnadsfritt for mottagerne.

## Grunnlag

Bibelen er verdens mest leste bok. Likevel er den for mange nordmenn en uåpnet bok. Vi ønsker å aktualisere Bibelen slik at den oppfattes relevant for mennesker i Norge.

# Organisering

## Styret

Det er opprettet et styre som har det overordnede ansvaret på fylkesnivå. Det er ønskelig at styret skal representere en god bredde av kirkesamfunn og kristne organisasjoner, med representanter fra ulike geografiske områder i Østfold.

## Komiteer

Styret har fordelt noen av arbeidsområdene i komiteer. De ulike komiteene rapporterer tilbake til styret.

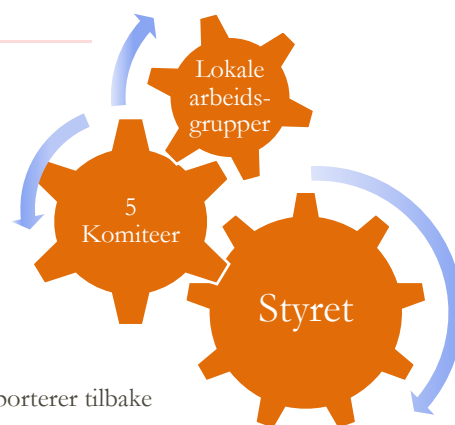

	Komitenavn	Deltakere	Kontaktperson. Tlf. og epost adr.
1	Bønn		
2	Finans og innsamling		
3	Markedsføring		
4	Kultur og bibelinspirasjon		
5	Organisere distribusjon av bibler		

## Lokale arbeidsgrupper

Det vil bli opprettet lokale arbeidsgrupper for alle kommunene i Østfold. To eller flere kommuner kan gå sammen dersom det ansees som hensiktsmessig. I likhet med styret etterstrebes det i de lokale arbeidsgruppene å ha representanter fra ulike kirkesamfunn og kristne organisasjoner. Hver lokale arbeidsgruppe utnevner en koordinator for gruppa, og har en kontaktperson i styret for å sikre god og effektiv kommunikasjon begge veier. De lokale arbeidsgruppens hovedoppgaver står beskrevet på side 5, og får ved oppstart utdelt en «oppstartspakke bestående av:

- Brosjyrer – Bibelen til alle
- Video og ferdig Power Point Presentasjon om satsingen (via nettside/Sharepoint)
- Roll Up (Alle hjem har lys – ikke alle har bibel)
- Plakater til bruk for menigheter, lag og foreninger
- Arbeidsdokument for Lokale Arbeidsgrupper
- Kort med tips på hvordan være med å gi

## Organisasjonskart

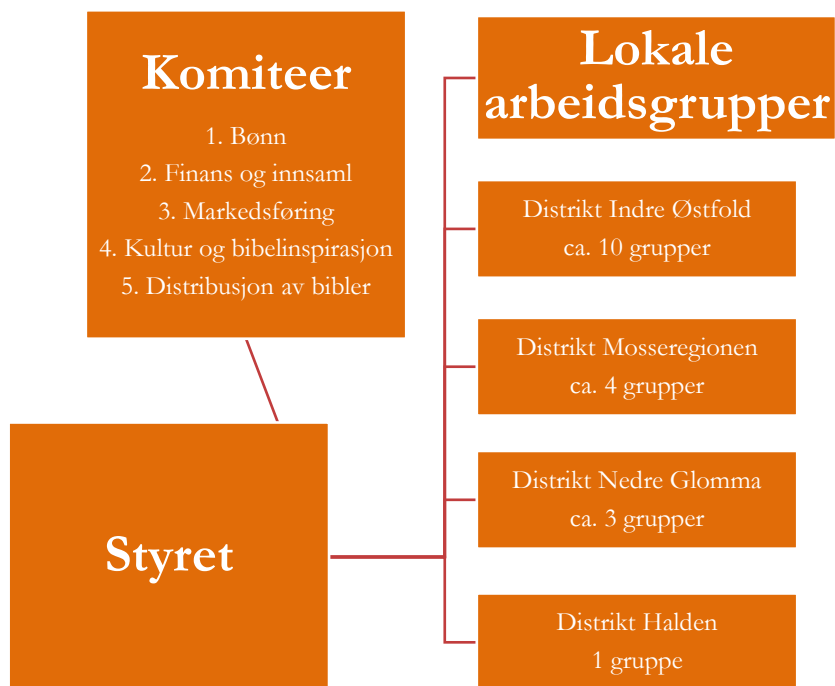

## Dataverktøy

BTAØ har utarbeidet noen «møteplasser» for informasjon, oppdatering, kommunikasjon og registrering av aktiviteter knyttet til Bibelen til alle i fylket vårt.

**Adresse internettside:** [www.bibelen til alle.no](http://www.bibelen til alle.no) der du finner link til Østfold. En nyttig side å vise til for interesserte.

**Facebook grupper:** Det er opprettet to Facebook grupper. En offentlig for absolutt alle interesserte som heter [Bibelen til Alle Østfold](#), og en lukket gruppe som styret inviterer til; for lokale arbeidsgrupper, komiteer og styret. Den heter; [Bibelen til alle Intern](#).

**Sharepoint:** Dataverktøyet BTAØ har valgt som egen kommunikasjonsbase er Sharepoint. Dataverktøyet er for alle som er knyttet til arbeidet i Lokale arbeidsgrupper, komiteene eller styret i BTAØ. Her kan du finne ressursmaler for markedsføring, innsamling, felles aktivitetskalender, link til OneNote med plass for lagring av møtereferat, kommune kartlegging o.l.

1. For å komme inn på SharePoint følges: <https://btao.sharepoint.com>.
2. Send E-mail til [post@btao.no](mailto:post@btao.no) for å få tildelt tilgang og passord.
3. Når du kommer inn på SharePoint vil du i sidemenyen på venstre side bl.a. se:
  - **Felles dokumenter.** Her finner du noen ressurser bl.a. a;
    - Presentasjonsvideoen BTA, Powerpoint presentasjon BTAØ (*under felles informasjonspakke*),
    - Mal søknad om kollekt (*finans/ innsamling*)
    - Artikkelgrunnlag til menighetsblader (*markedsføring*)
    - Arbeidsdokument – Lokale Arbeidsgrupper (*Felles-Informasjonspakke*)
  - **Lokale Arbeidsgrupper** i fellesmenyen på venstre side vil du under kommunenavn finne;
    - Kontaktregister
    - Link til OneNote, som er basen vi kan legge inn møtereferater, kartleggingsresultater i kommunen, (næringsliv, frivillighet, utdanning, offentlige tjenester planlagte større arrangement i kommunen). Dette fokuset er nyttig for å legge til rette for et godt samspill med omgivelsene.
  - **Felles arrangements kalender** der alle kan legge inn større bibelarrangement i de ulike kommuner og menigheter.

## Økonomistyring – eierskap – juridisk enhet

Styret står ansvarlig for å dekke eventuelle underskudd i prosjektet. God planlegging og gjennomtenkte beslutninger er en forutsetning i alt arbeid styret, komiteene og de lokale arbeidsgruppene foretar seg. Kasserer i styret har formell kompetanse og erfaring innen økonomi/regnskap.

### Kostnadsberegning per kommune (\*Pr. september 2017, dersom 60% takker ja til en bibel).

KOMMUNE	ANTALL HUSHOLDNINGER	ANTALL INNBYGGERE	OMTRENTLIG PRIS PR. KOMMUNE
HALDEN	14 437		739 174
MOSS	15 037		772 767
SARPSBORG	24 475		1 257 795
FREDRIKSTAD	35 677		1 833 477
HVALER	2 082		106 996
AREMARK	611		31 400
MARKER	1 649		84 744
RØMSKOG	299		15 366
TRØGSTAD	2 429		124 829
SPYDEBERG	2 489		127 912
ASKIM	6 974		358 401
EIDSBERG	5 138		264 047
SKIPTVET	1 567		80 530
RAKKESTAD	3 556		182 746
RÅDE	3 104		159 518
RYGGE	6 789		348 894
VÅLER	2 179		111 981
HOBØL	2 387		122 670
ØSTFOLD (TOTALT)	130 879		6 723 247

### Leverandør

Bibelen til Alle har gjort avtale med Bibelselskapet om kjøp av bibler som er spesielt trykket for dette formålet. Det er laget egen veiledning på hvordan starte å lese i Bibelen. Denne er integrert fremst i Bibelen.

### Spørreundersøkelser

Det er gjennomført undersøkelser i forkant av prosjektet. Foreløpig er det Infact som er benyttet (ved BTA Sogn og Fjordane og Østfold). KIFO evt andre kan også vurderes som mulig leverandører.

### Suksessfaktorer

- Bibelen
- God bønnestøtte
- Økumenisk enhet og enighet om fokus på overordnet mål: Bibler til Alle i Østfold
- Styret har fordelt seg som kontaktpersoner for de ulike kommunene. På den måten kan informasjonsstrømmen gå raskt og eventuelle nødvendige justeringer besluttes effektivt.

# LOKALE ARBEIDSGRUPPER

Styret og de fem komiteene samarbeider med de lokale arbeidsgruppene. Hver lokal arbeidsgruppe er kjent med kapittel 1 i dette arbeidsdokumentet.

## De lokale arbeidsgruppenes oppgaver

1. Danne en arbeidsgruppe med representanter fra ulike kirkesamfunn og kristne organisasjoner i kommunen, med hjerte for å se målsetting realisert. Utnevne en koordinator som blir styrets og de fem komiteenes kontaktperson i kommunen.
2. Inspirere til bønnestøtte for prosjektet i kommunen
3. Kartlegge støttespillere i kommunen. De ulike komiteene sørger for å informere den aktuelle lokale arbeidsgruppe dersom det allerede er opprettet kontakt med aktør i kommunen.
4. Kartlegge kommunens ulike samfunnsområder (menigheter, frivillighet/foreninger, utdanning, kultur, næringsliv, offentlige tjenester, andre større arrangement, etnisitet) for å legge til rette for godt samspill.
5. Sette i verk tiltak rettet inn mot å samle inn penger til kjøp av bibler. (Koordineres med komiteen for innsamling og finans).
6. Samarbeide med kasserer i styret om fortløpende oversikt over hvordan vi ligger an i hver kommune.
7. Rapportere tilbake til styret.
8. Samarbeide med distribusjonskomiteen om planlegging og gjennomføring av bibeldistribusjonen.
9. Annet

## Innsamlingskilder

Innsamlings- og finanskomiteen lager en forventet fordeling for fylket generelt. Den enkelte lokale arbeidsgruppe kan også tenke igjennom hvor det forventes å få inn mest i sin kommune. Det kan gi en pekepinn for planlegging av innsats mtp innsamling.

## Kartlegging av språk

I samarbeid med de lokale arbeidsgruppene må det kartlegges behov for informasjonsmateriell og bibler på andre språk. Hvilke språk, i ca hvor mange husholdninger, i hver kommune.

Eksempel innsamlingskilder - Østfold

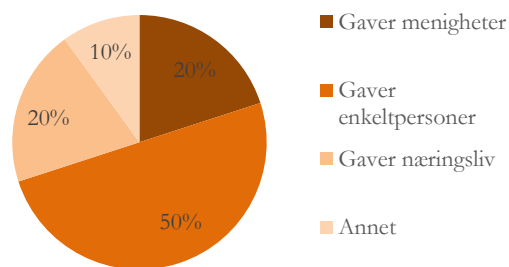

Østfold er inndelt i 18 kommuner. Askim, Fredrikstad, Halden, Moss og Sarpsborg er bykommuner, resten er landkommuner. I tillegg har Mysen i landkommunen Eidsberg fått bystatus. (Kilde: Wikipedia):

Kart	Navn	Folketall pr. aug -17	Distrikt	Koordinator (fyll inn)
	<u>Halden</u>	30 328	<u>Halden</u>	Marianne Kristiansen (mariank5@online.no)
	<u>Moss</u>	31 802	<u>Mossregionen</u>	Kontaktperson; Anders Hverven (anders@btao.no)
	<u>Råde</u>	7 206	<u>Mossregionen</u>	Lars Olav Freim (larsfreim@hotmail.com)
	<u>Rygge</u>	15 242	<u>Mossregionen</u>	
	<u>Våler</u>	5 100	<u>Mossregionen</u>	
	<u>Sarpsborg</u>	54 192	<u>Nedre Glomma</u>	Kontaktperson: Siv Joensen (sarpsborg@frelsesarmeen.no)
	<u>Fredrikstad</u>	78 159	<u>Nedre Glomma</u>	<b>FrStad Vest:</b> Astrid Lande (astridfb@me.com)
				<b>FrStad Øst,</b> kontaktperson: Ragnhild Klevmoen (ragnhild@btao.no)
				<b>Sentrum,</b> kontaktperson: Ragnhild Klevmoen (ragnhild@btao.no)
	<u>Hvaler</u>	4 480	<u>Nedre Glomma</u>	Kontaktperson: Ragnhild Klevmoen (ragnhild@btao.no)
	<u>Aremark</u>	1 406	<u>Indre Østfold</u>	Målfrid Hansesætre (fruhansesetre@gmail.com)
	<u>Marker</u>	3 613	<u>Indre Østfold</u>	Kontaktperson: Elise Volen Østerholm (elise@volen.no)
	<u>Rømskog</u>	672	<u>Indre Østfold</u>	
	<u>Trøgstad</u>	5 346	<u>Indre Østfold</u>	Harder Sandvik (harders@gmail.no)
	<u>Spydeberg</u>	5 692	<u>Indre Østfold</u>	
	<u>Askim</u>	15 513	<u>Indre Østfold</u>	Irene Smith Brustad (irenebrustad@askimkirke.no)
	<u>Eidsberg</u>	11 353	<u>Indre Østfold</u>	
	<u>Skiptvet</u>	3 731	<u>Indre Østfold</u>	
	<u>Rakkestad</u>	8 020	<u>Indre Østfold</u>	Nils Johan Skaarer (nskaarer@online.no)
	<u>Hobøl</u>	5 343	<u>Indre Østfold</u>	
	<u>Østfold</u>	287 198	<u>Østlandet</u>	